

PROSPETTO NORD

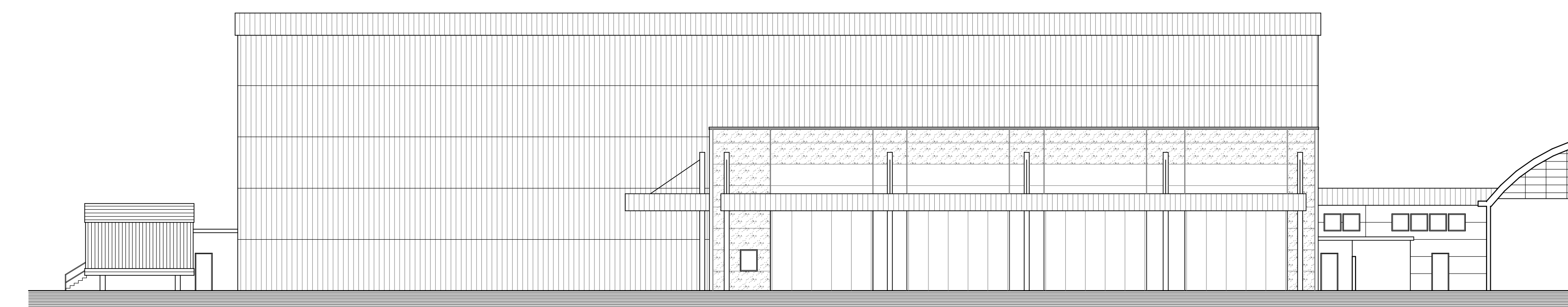

PROSPETTO SUD

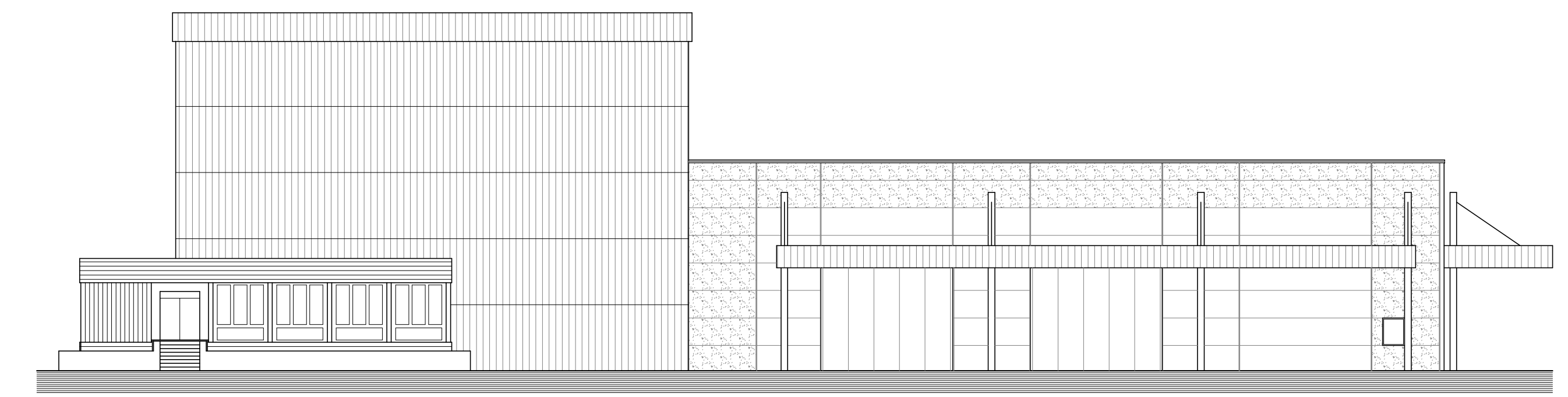

PROSPETTO OVEST

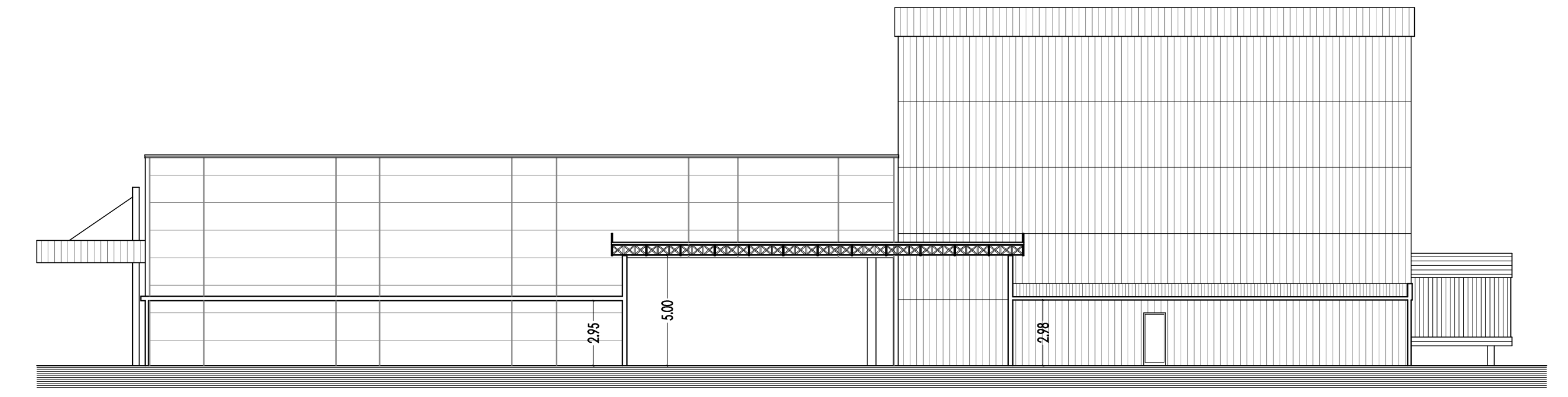

PROSPETTO EST

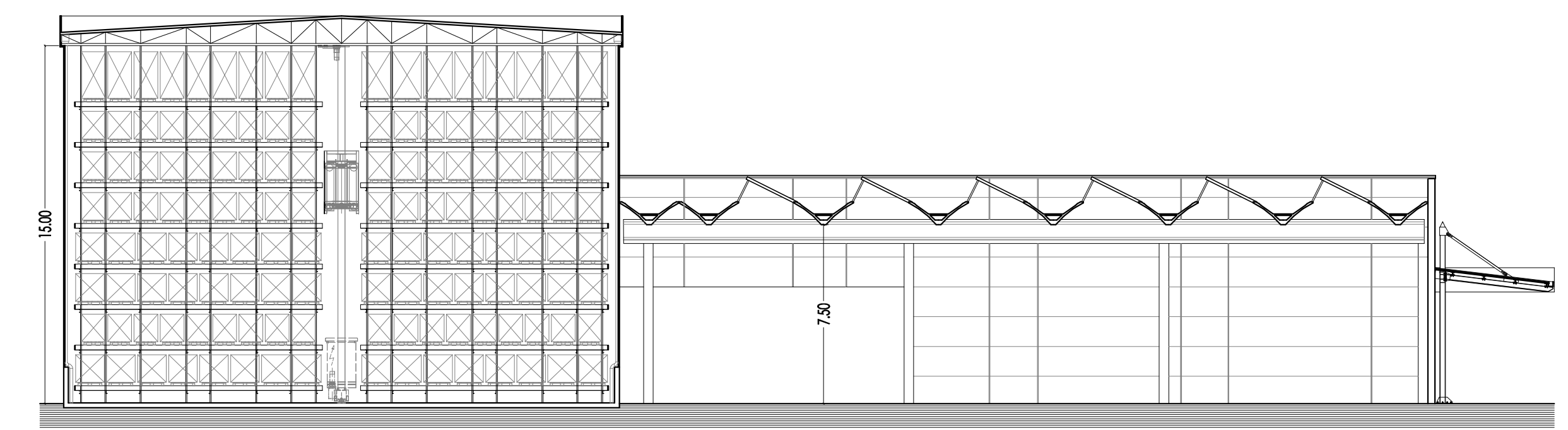

SEZIONE A-A

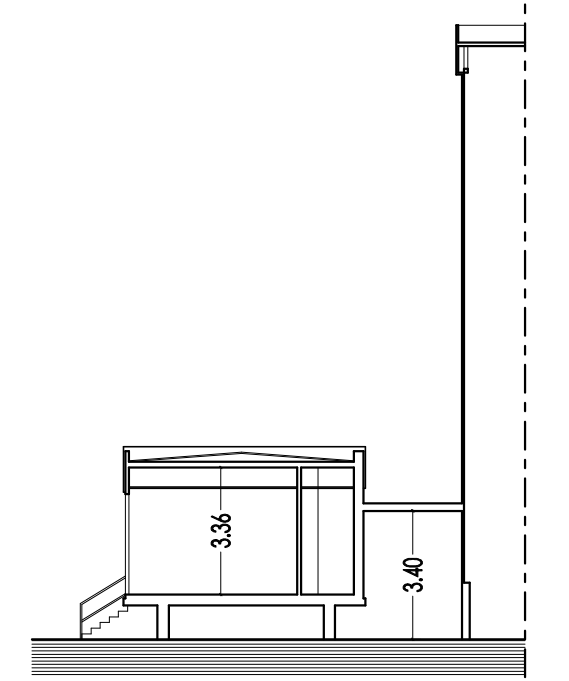

SEZIONE B-B



Geom. Mauro Giustri  
via di Sottopoggio n° 12/A,  
frac. Guamo, Capannori (LU)  
mauro.giustri@polistudi.it  
telefono / fax 0583 - 947513

Arch. Elena Pino

Ing. Alessandro Sestigiani

OGGETTO: PIANO ATTUATIVO SU PORZIONE DI COMPLESSO INDUSTRIALE " CARTOGRAFICA GALEOTTI spa " FRAZIONE DI GUAMO VIA PER VORNO N°15

TAVOLA: 08 - SOLUZIONE DI PROGETTO  
Piante, prospetti e sezioni

RICHIEDENTE: Immobiliare G S.r.l.  
Leg.rapp.te Sig. Galeotti Marcello

Scala  
1/200

Data  
08.08.2017