

VERIFICHE:

8.1. verifica spogliatoio atleti:
 1 posto spogliatoio pari mt 1.60 mq
 superficie di progetto = 31.50 mq dimensionata per
 19 atleti CONDIZIONE VERIFICATA > 18 atleti

8.2. verifica spogliatoio giudici di gara:
 1 posto spogliatoio pari mt 1.60 mq
 superficie di progetto = 9.30 mq dimensionata per
 almeno 5 giudici di gara CONDIZIONE VERIFICATA

8.3.1 verifica locale di primo soccorso :
 1 locale wc comprensivo di doccia a raso e lavabo
 superficie di progetto = 10.40 mq di cui un lato >
 2.50 ml
 CONDIZIONE VERIFICATA

8.7. verifica postazione docce:
 1 posto doccia/4 postazioni spogliatoio
 stato di progetto= n. 5 postazioni doccia
 CONDIZIONE VERIFICATA

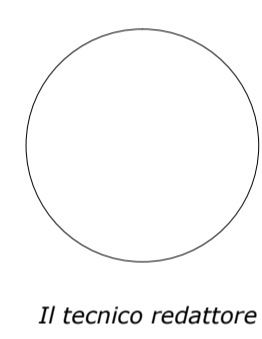

Comune di CAPANNORI		Geometra Nicola Dell'Aninga Via di Sottomonte 329 - S. Leonardo in T.zio c.f. D.L. NCL 78R15 E715 D	
		Progetto di: PROGETTO DI RIQUALIFICAZIONE DELL'IMPIANTO SPORTIVO COMUNALE DI MASSA MACINAIA	Tavola: 5
Ubicazione: Via di Sottomonte Massa Macinaia		Oggetto: Pianta prospetti e Sezioni STATO DI PROGETTO	
Scala: 1/100	Orientamento: 	Committenti: ASD MASSA MACINAIA (Associazione gestore dell'impianto) Sig. Baccetti Daniele (presidente)	Firma:
Data: Giugno 2019			

PIANTA PIANO TERRA

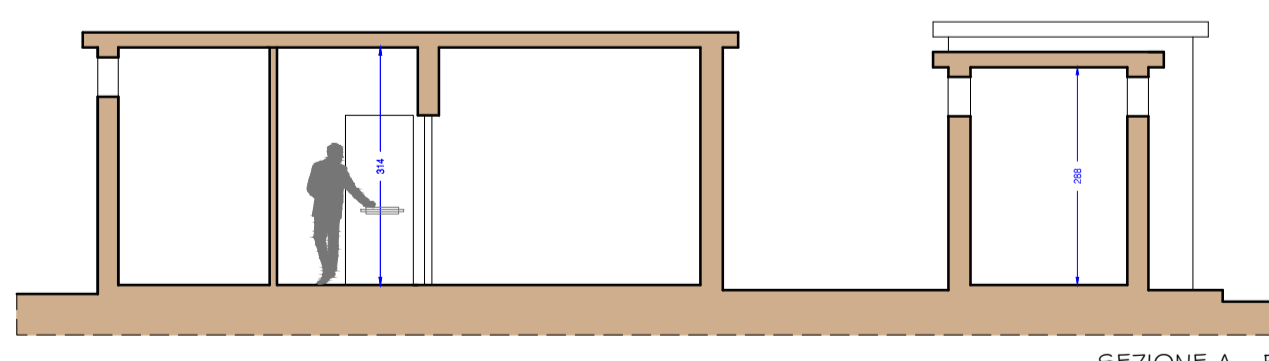
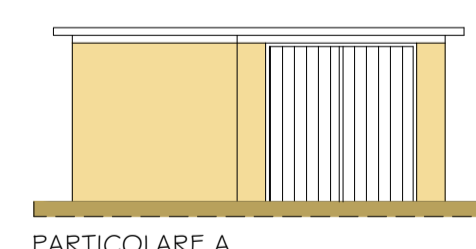
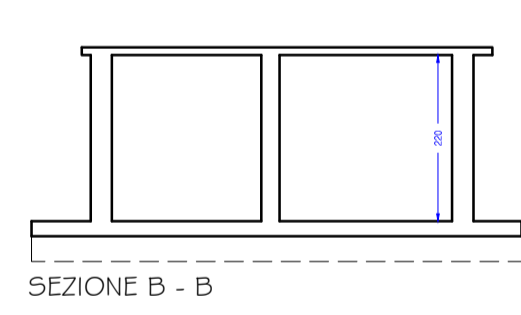
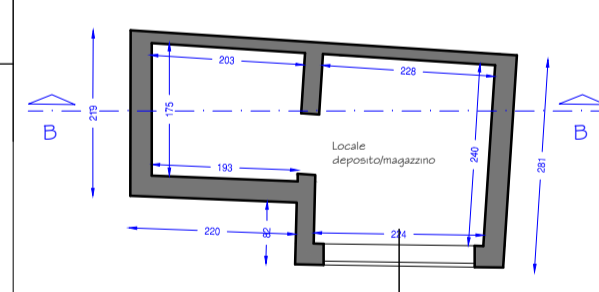
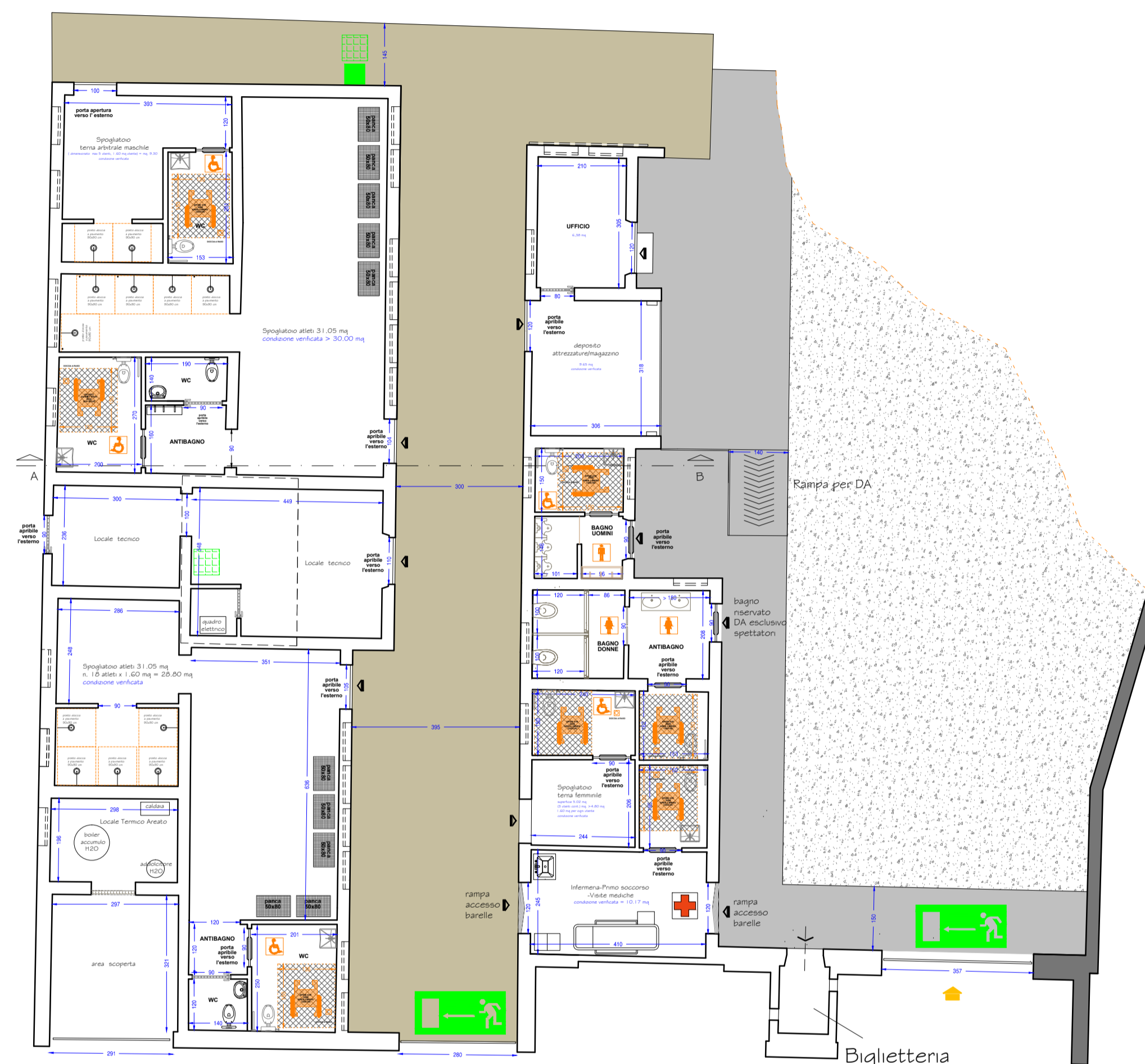

- ACCESSI:**
- INGRESSO ATLETI
 - INGRESSO AL PUBBLICO
 - PERCORSO ATLETI
 - PERCORSO ACCESSIBILE D.A.
 - PERCORSO SPETTATORI
- SEGNALETICA:**
- SEGNALE LUMINOSO DEFIBRILLATORE
 - DEFIBRILLATORE
 - VIA DI ESODO

