

**Comune di  
CAPANNORI**

Ubicazione:  
Via di Sottomonte  
Massa Macinaia

Scala: 1/100  
Data: Giugno 2019



Geometra Nicola Dell'Aniga  
Via di Sottomonte 329 - S. Leonardo MT.26  
c.f. D.L. NCL 78R/15 E71/5 D

Progetto di: **PROGETTO DI RIQUALIFICAZIONE DELL'IMPIANTO SPORTIVO COMUNALE DI MASSA MACINAIA**

Oggetto: **Piante prospetti e Sezioni STATO ATTUALE**

Committenti: **ASD MASSA MACINAIA (Associazione gestore dell'impianto) Sig. Baccetti Daniele (presidente)**

Tavola: **4**

Firme:

Il tecnico redattore

- ACCESSI:**
- INGRESSO ATLETI
  - INGRESSO AL PUBBLICO
  - INGRESSO ADDETTI
  - PERCORSO ATLETI
  - PERCORSO SPETTATORI

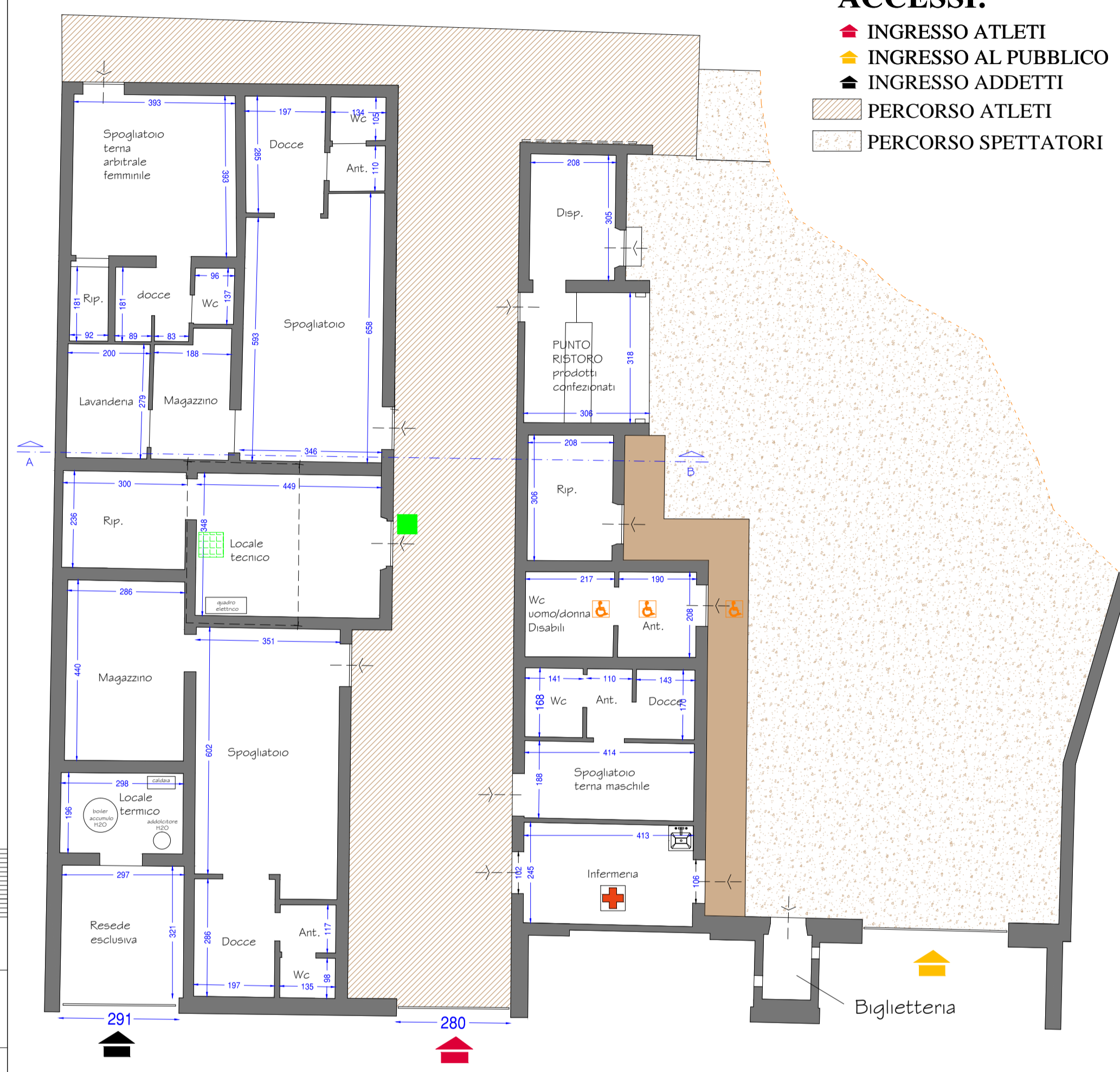

PIANTA PIANO TERRA

- SEGNALE LUMINOSO DEFIBRILLATORE
- DEFIBRILLATORE

PARTICOLARE A

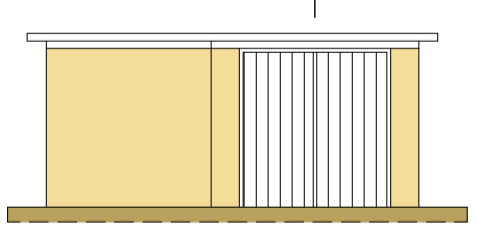
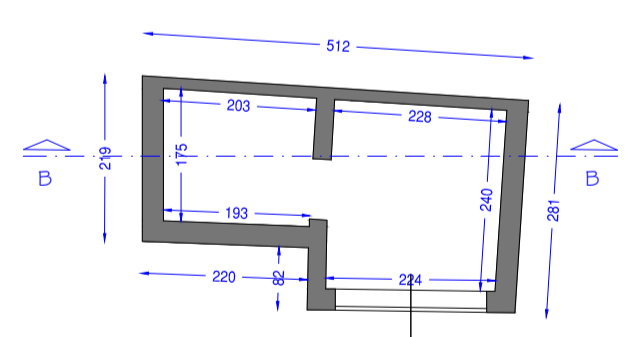

PIANTA PIANO TERRA

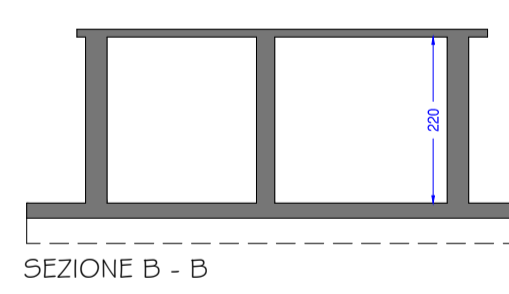

PROSPETTO LATO ATLETI

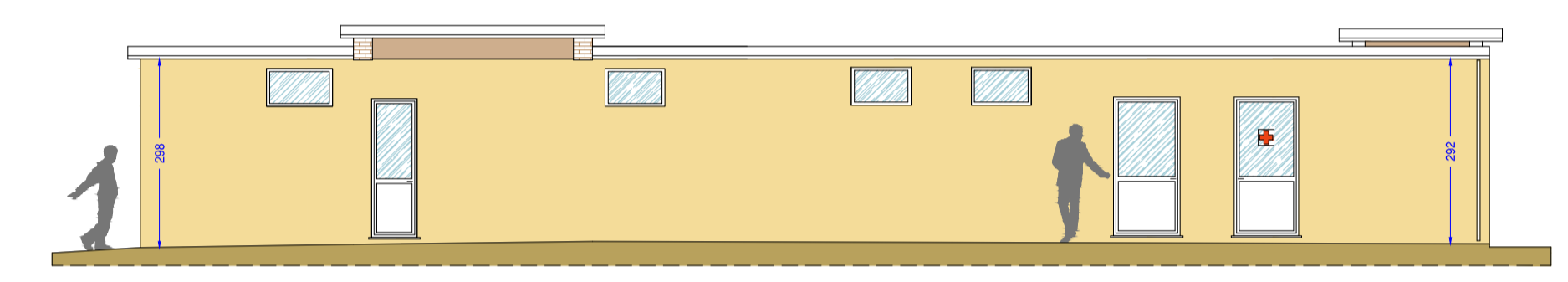

PROSPETTO LATO SERVIZI

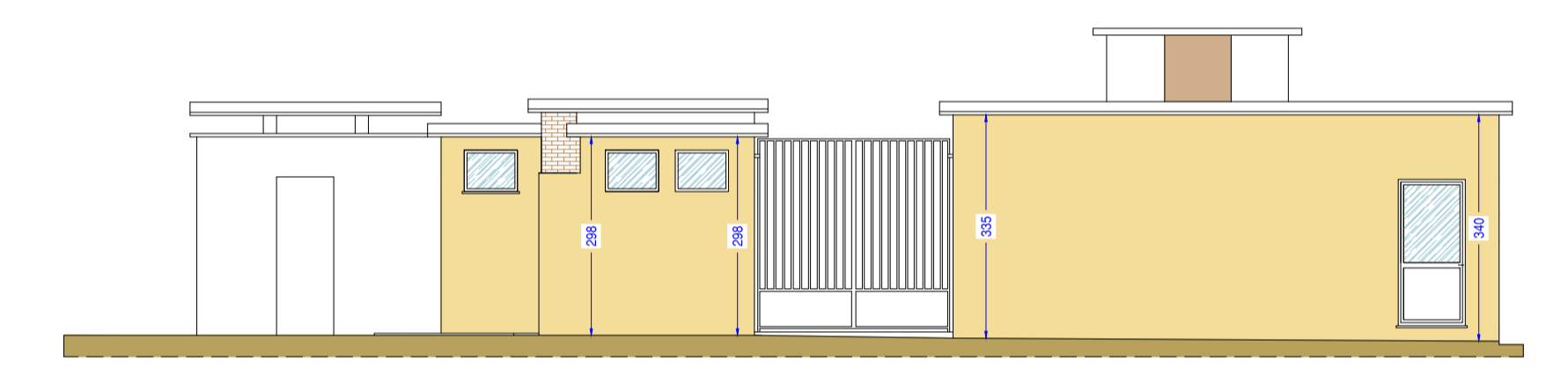

PROSPETTI LATO CAMPO A | I

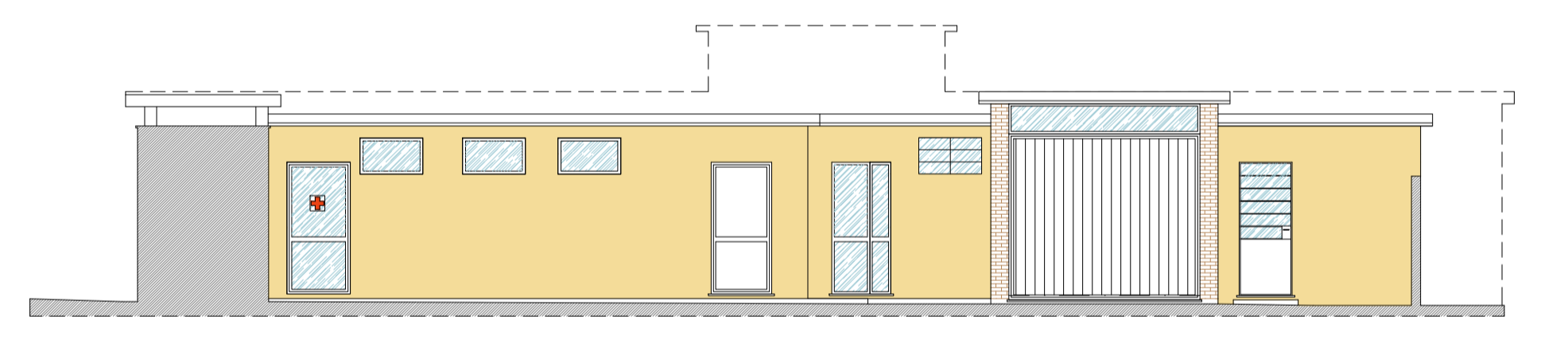

PROSPETTI LATO SPALTI

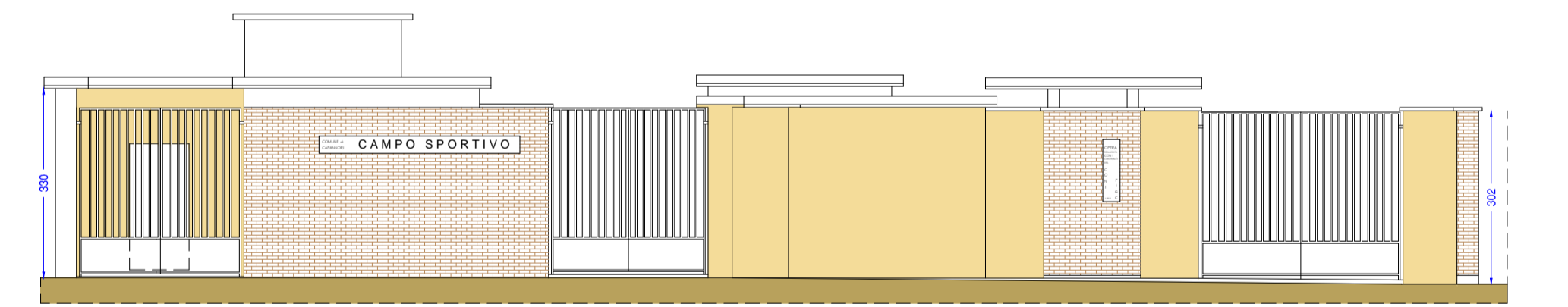

PROSPETTI ACCESSO

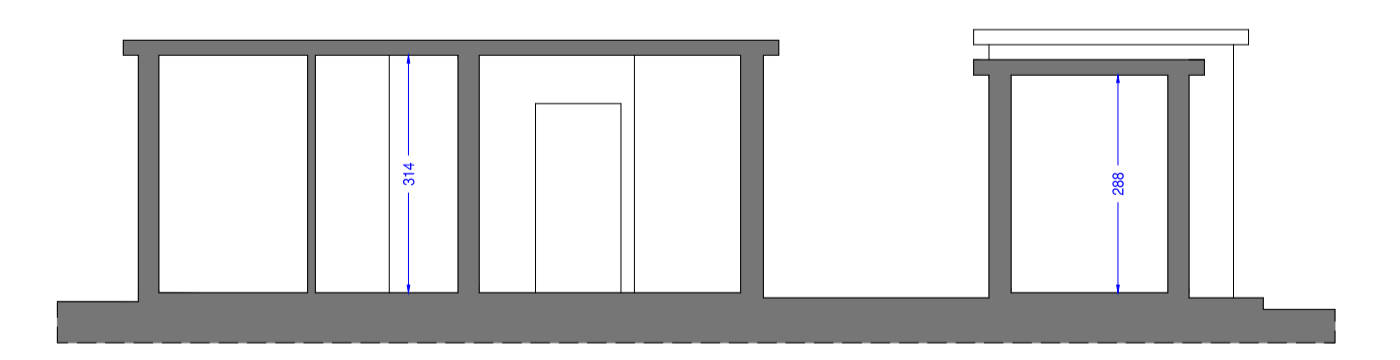

SEZIONE A - B